

Mucho por descubrir

COSTA TROPICAL

ALBONDÓN • ALBUÑOL
GUALCHOS - CASTELL DE FERRO
LOS GUÁJARES • LÚJAR
MURTAS • OTÍVAR
RUBITE • SALOBREÑA
TURÓN
VÉLEZ BENAUDALLA

ALMUÑÉCAR
ÍTRABO • JETE • LENTEGÍ
MOLVÍZAR • MOTRIL
POLOPOS - LA MAMOLA
SORVILÁN
TORRENUOVA COSTA

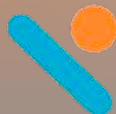

MANCOMUNIDAD
DE MUNICIPIOS
COSTA TROPICAL
GRANADA

www.costatropical.es





MANCOMUNIDAD
DE MUNICIPIOS

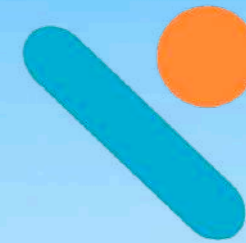

COSTA TROPICAL
GRANADA

Mucho por descubrir



Diputación
de Granada

Mucho COSTA TROPICAL
por
descubrir



Granada
SUEÑOS QUE SE VIVEN



Albondón / Albuñól / Almuñécar / Gualchos-Castell de Ferro
Ítrabo / Jete / Lentegí / Los Guájares / Lújar / Molvizar
Motril / Murtas / Otívar / Polopos-La Mamola / Rubite / Salobreña
Sorvilán / Torrenueva Costa / Turón / Vélez Benaudalla

Costa Tropical, mucho por descubrir



La Costa Tropical, en el litoral de la provincia de Granada, es ese lugar donde el Mediterráneo se vuelve más amable y la vida se siente un poco más ligera. Aquí el azul del mar se mezcla con la silueta de la montaña, la luz lo envuelve todo y el clima invita a estar fuera, a pasear, a descubrir y a repetir. Es un destino para venir a desconectar... o a reconectarte contigo, con los tuyos y con esa forma de viajar que deja buen sabor de boca.

Este territorio lo forman 20 municipios, cada uno con su propia personalidad y con una misma esencia: autenticidad. Pueblos con encanto y plazas con vida, rincones con historia, jardines para perder el tiempo, senderos con vistas, chiringuitos frente al mar, productos de la huerta y sabores

que solo nacen aquí. En la Costa Tropical puedes improvisar una escapada de fin de semana o planificar unas vacaciones completas, en familia, en pareja, con amigos... siempre acertarás.

Y lo mejor es que llegar es muy sencillo. La Costa Tropical cuenta con excelentes conexiones por carretera y, además, está muy cerca de tres aeropuertos, lo que la convierte en un destino cómodo para quienes vienen de lejos y perfecto para quienes buscan una escapada rápida sin complicaciones.

Ven con ganas de vivirla: porque aquí siempre hay una cala nueva, un paseo distinto, un atardecer que te detiene y un plan que no esperabas. Costa Tropical: mucho por descubrir



Playas de la Costa Tropical

En la Costa Tropical, el mar se vive a tu manera. Aquí las playas no son "una postal" única: son un abanico de opciones para cada tipo de visitante y para cada plan. Hay playas amplias y cómodas, perfectas para familias y para quienes buscan servicios y facilidad, calas más recogidas entre acantilados para perderse un rato y desconectar, tramos ideales para pasear, para hacer deporte o simplemente para sentarte a mirar el horizonte. Y, para quienes prefieren una experiencia más libre y en conexión con la naturaleza, también encontrarás playas nudistas, integradas en entornos tranquilos y especialmente auténticos.

Y lo mejor es que en la Costa Tropical las playas no entienden de temporadas. Gracias a un clima especialmente amable, el litoral se mantiene operativo y disfrutable en cualquier momento del año: baños cuando el tiempo acompaña, terrazas al sol en invierno, atardeceres largos en primavera, y ese plan infalible de caminar junto al mar cuando necesitas resetear. Aquí siempre hay un motivo para acercarte a la orilla.

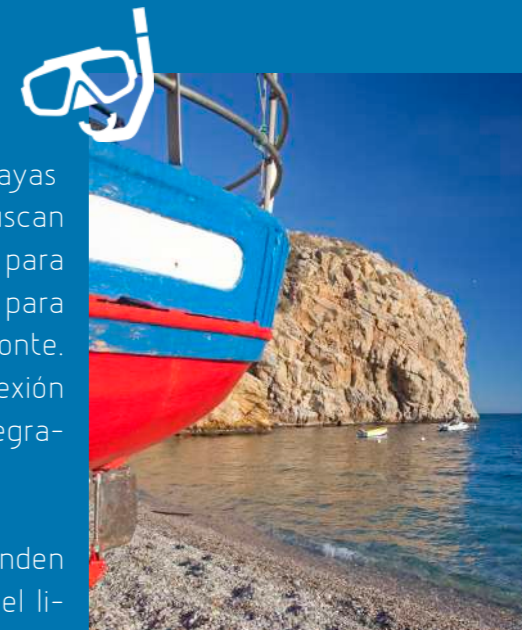

Consulta las playas con el distintivo en www.calidadturistica.es



Cantarriján / La Herradura / Ensenada de los Berengueles / Playa El Muerto / Playa Cotobro
Playa de San Cristóbal / Playa de la Caletilla / Playa Puerta del Mar / Playa Velilla / Playa del Tesorillo / Pozuelo / Calabajío / Cabria / Curumbico / Cala del Cambrón / Cala del Caletón
Cala del Lavadero / La Guardia / Playa del Peñón / Molino Salomar / Punta del Río / Playa Granada / Playa de Poniente / Playa del Cable / Azucenas / Torrenueva / Playa de la Joya
Playa de la Chucha / Playa de la Perla / Playa de Carchuna / Playa de Calahonda / Playa de la Rijana / Playa de Castell / Playa de Cambriles / El Lance / Casarones / Castillo de Baños
La Mamola / Melicena / Cala Chilches / El Ruso / La Rábita





Además, la calidad y el cuidado del litoral se reflejan en un dato que habla por sí solo: ondean 13 Banderas Azules, un reconocimiento internacional que avala servicios, seguridad y compromiso ambiental y se están impulsando importantes mejoras para reforzar la accesibilidad con el objetivo de que cada vez sean más cómodas y disfrutables para todos porque no se trata solo de "venir a la playa". Se trata de vivir el Mediterráneo con calma: chiringuitos con sabor local, paseos sin prisa, días de luz y noches suaves. Costa Tropical: playas para todos, todo el año.

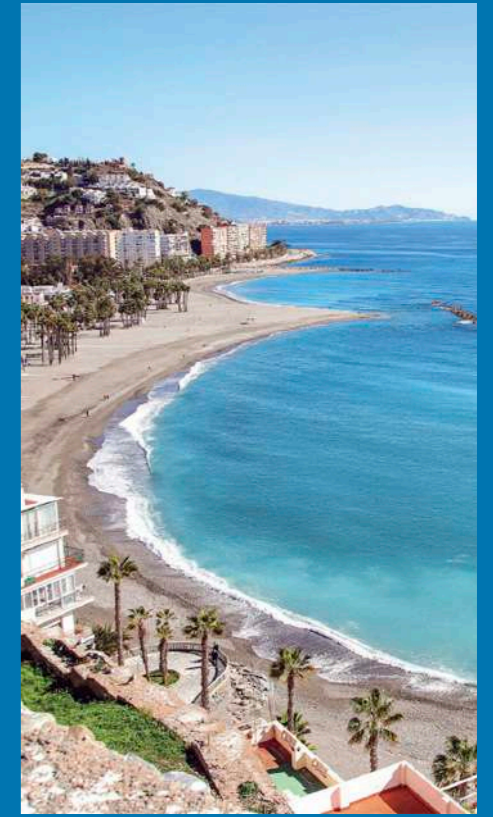

Espacios Naturales



La Costa Tropical es, para muchos, uno de esos grandes secretos por descubrir: un destino donde la naturaleza aparece sin avisar y te cambia el plan. Porque aquí no solo hay litoral, valle y montaña en muy pocos kilómetros, y esa combinación crea un mosaico de paisajes que sorprende incluso a quienes creen conocer Andalucía. Es el escenario ideal para quienes disfrutan mirando, respirando hondo y sintiendo que están en un lugar con vida.

Bajo la superficie, el destino guarda otro tesoro: fondos marinos de gran riqueza, un mundo silencioso y fascinante que forma parte de la identidad de la comarca. Y en tierra, destacan espacios de enorme valor ambiental como el Paraje Natural de los Acanilados de Maro-Cerro Gordo, con sus paredes sobre el Mediterráneo, calas y miradores que cortan la respiración, o el Parque Natural de la Sierra de Tejeda, Almijara y Alhama, donde la montaña se impone con paisajes rotundos, barrancos, pinares y perfiles que parecen dibujados. En esta misma línea de litoral espectacular, sorprenden también los Acanilados del Peñón del Jolúcar, en Torrenueva Costa, un rincón que refuerza esa sensación de "naturaleza inesperada" a pie de mar.

A esta diversidad se suman las zonas de especial protección del litoral, humedales y rincones que son refugio de biodiversidad, como la Charca de Suárez, y también paisajes singulares asociados a zonas kársticas, donde la roca y el tiempo han creado formas caprichosas y escenarios muy distintos



Cerro Gordo / Junta de los Ríos / Charca de Suárez / Río Verde / Sierra de la Almijara Nacimiento / Tajo Fuerte / Río de la Toba / Delta del Guadalfeo / Tajos de los Vados Acanilados de Calahonda-Castell de Ferro / Pico de Águila / Cueva de las Campanas La Contraviesa / Alcornocal de Lújar / Haza del Lino / Bullarenga / Las Azucenas / Las Angosturas / Pasarela de Jolúcar



a los que esperas junto al mar. Y, como propuesta reciente para disfrutar de este paisaje desde otra perspectiva, destaca la Pasarela Colgante del Jolúcar, en Torrenueva Costa, la primera pasarela peatonal construida sobre el Mediterráneo en España, con un tramo acristalado que regala vistas impresionantes.

La Costa Tropical es naturaleza en estado cercano: un territorio que emociona por contraste, por luz y por variedad. Un lugar para contemplar, para descubrir y para dejarse sorprender... porque aquí, la naturaleza no es un complemento del viaje: es parte del viaje.



Buceo / Submarinismo
Paseos en catamarán
Puertos deportivos / Escuelas
de vela / Centros de actividades
náuticas / Kitesurf / Windsurf
Vela / Alquiler de barcos sin
patrón / Stand padel / Charters
náuticos / Alquiler de velero
Multiactividades náuticas
Alquiler de kayaks / Snorkel



Actividades Náuticas



En la Costa Tropical, el mar no se mira: se vive. Aquí puedes disfrutarlo en superficie con propuestas para todos los ritmos: paseos en barco, vela, kayak, paddle surf o salidas para sentir la costa desde otra perspectiva, con el viento y el azul como compañeros de viaje. Es un destino que encaja tanto si vienes a relajarte como si buscas emoción, siempre con opciones guiadas y experiencias seguras para todos los niveles.



Pero si hay algo que convierte a la comarca en un lugar especial, es lo que ocurre bajo el agua. La Costa Tropical es un escenario privilegiado para el submarinismo y el snorkel, con fondos marinos que sorprenden por su belleza y biodiversidad. Cerro Gordo y La Herradura son ya un referente para quienes aman el buceo: aguas limpias, formaciones rocosas, vida y paisajes submarinos que invitan a volver. A ello se suman los fondos rocosos de la zona de especial protección de los acantilados entre Tesorillo y la Caleta de Salobreña, y los espacios submarinos de los acantilados de Calahonda y Castell de Ferro, auténticos "miradores" bajo el Mediterráneo.



Tanto si quieres hacer tu primer bautismo como si ya vienes con certificación, aquí encuentras puntos de inmersión variados, centros especializados y esa sensación incomparable de descubrir un mundo nuevo a pocos metros de la orilla. Porque en la Costa Tropical, la aventura empieza en el mar... y alcanza su mejor versión bajo él.



Actividades en la naturaleza

Para los amantes del senderismo, la comarca es un auténtico mapa de posibilidades. Desde la Senda Litoral, hasta senderos circulares y fáciles por los valles, que atraviesan fincas y paisajes de frutos tropicales. También hay caminos que conectan pueblos y rincones, como los del Valle del Río Verde, el Sendero del Minchal (con salida desde Molvizar) o la Ruta de La Guindalera, que arranca en Ítrabo. Sorprende, además, el Sendero de Miradores y Acantilados de Torrenueva Costa. Y si te apetece montaña con mayúsculas, aparecen panorámicas memorables como el Pico del Águila y Los Castillejos, además de propuestas que combinan agua y paisaje, como las rutas del Río de la Toba desde Los Guájares o el Camino del Nacimiento en Vélez de Benaudalla. Sorprenden, igualmente, el sendero de Lagos-Lújar y las Angosturas de Albuñol, donde el entorno cambia y te obliga a mirar distinto o los senderos del interior por campos con almendros en flor.

El territorio es también un referente creciente para el cicloturismo tanto en carreteras secundarias con encanto, rutas que unen costa e interior y perfiles que permiten tanto paseos tranquilos.

Y si lo tuyo es el deporte en sentido amplio, la Costa Tropical suma un atractivo muy potente: una red de instalaciones deportivas y una climatología que atraen a deportistas y equipos. Atletismo, fútbol, natación, pádel o tenis, entre muchas otras. A esto se añade el golf, con la posibilidad de jugar en Playa Granada, dentro de las instalaciones de Los Moriscos Golf Club, en un entorno privilegiado junto al mar.



Senda Litoral / Ruta del Nacimiento / Ruta de las Angosturas / Ruta de la Ermita de Bodíjar y Chorreras / Ruta de las bizarras / Entresieras / Ruta del Río de la Toba / Ruta de Lagos-Lújar / Ruta de Minasierra / Ruta la Rijana Rambla de Gualchos / Sierra del Conjuero / Ruta de Alforfón / Ruta La Garnatilla-Alcántara Ruta del Señor / Ruta de las Minas / Mecina Tedel-Canjáyar / Ruta del bosque en galería del Río Guadalfeo / Sendero de los Miradores y Ancantilados de Torrenueva Costa / Valle de Río Verde / La Contraviesa / Ruta de los Pescadores / Sendero del Minchal / Ruta de la Guindalera / Puerto Deportivo Marina del Este / Club Náutico de Motril / Submarinismo / Golf "Los Moriscos" / Cicloturismo / Piscinas climatizadas / Instalaciones deportivas de césped natural

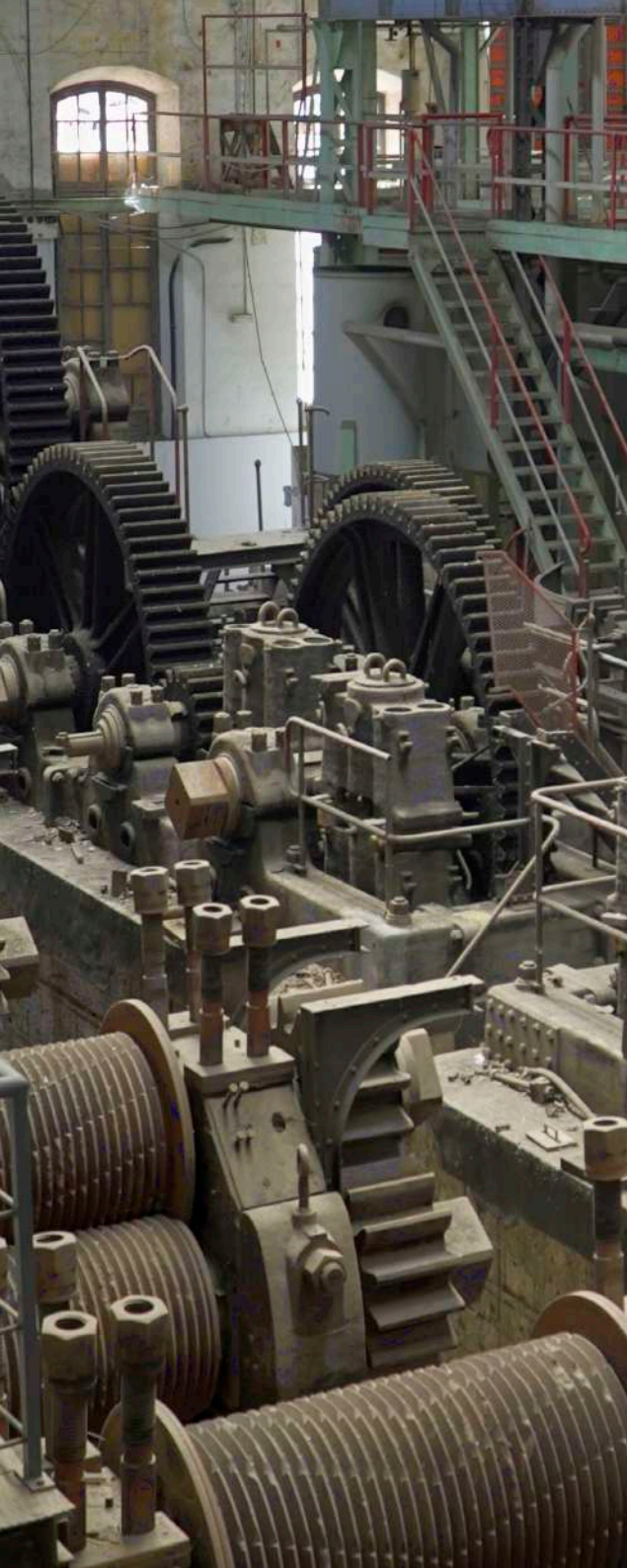

Acueducto romano / Factoría de salazones púnico fenicia El Majuelo / Castillo de La Herradura / Cueva Siete Palacios / Iglesia de la Encarnación / Castillo de San Miguel / Jardín nazarí / Castillo de los Ulloa Torre del diablo / Castillo de Salobreña / Iglesia del Rosario / El Castillejo de Guájár / Casa Museo de la Compañía / Jardín Casa de los Bates / Iglesia Virgen de la Cabeza / Castillo de Carchuna / Torre del Zambullón / Torre de La Rijana / Torre de La Estancia / Castillo de Castell de Ferro / Torre de Cambriles / Torre del Cautor / Castillo de Baños Castillo de La Rábita

Patrimonio



En la Costa Tropical, la historia no se contempla: se vive paso a paso, entre el mar y los pueblos blancos. Este rincón del litoral granadino ha sido hogar de culturas y civilizaciones que han dejado un legado fascinante: acueductos y villas romanas, ingenios azucareros, castillos y fortificaciones medievales, y un sinfín de rincones que convierten cualquier paseo en un viaje en el tiempo. Si te apetece recorrerlo con hilo conductor, aquí te esperan rutas tan sugerentes como la Sexi fenicia y romana -con joyas como el Acueducto romano, la factoría de salazones de El Majuelo o la Cueva Siete Palacios- y la ruta de castillos, torres y atalayas, con imprescindibles como el Castillo de San Miguel en Almuñécar, el Castillo de La Herradura (que alberga el Centro de Interpretación "1562 La Furia del Mar") y el Castillo de Salobreña, además de fortificaciones y miradores históricos como el Castillo de Carchuna, el Castillo de Castell de Ferro, el Castillo de Baños o el Castillo de La Rábita, entre otros.



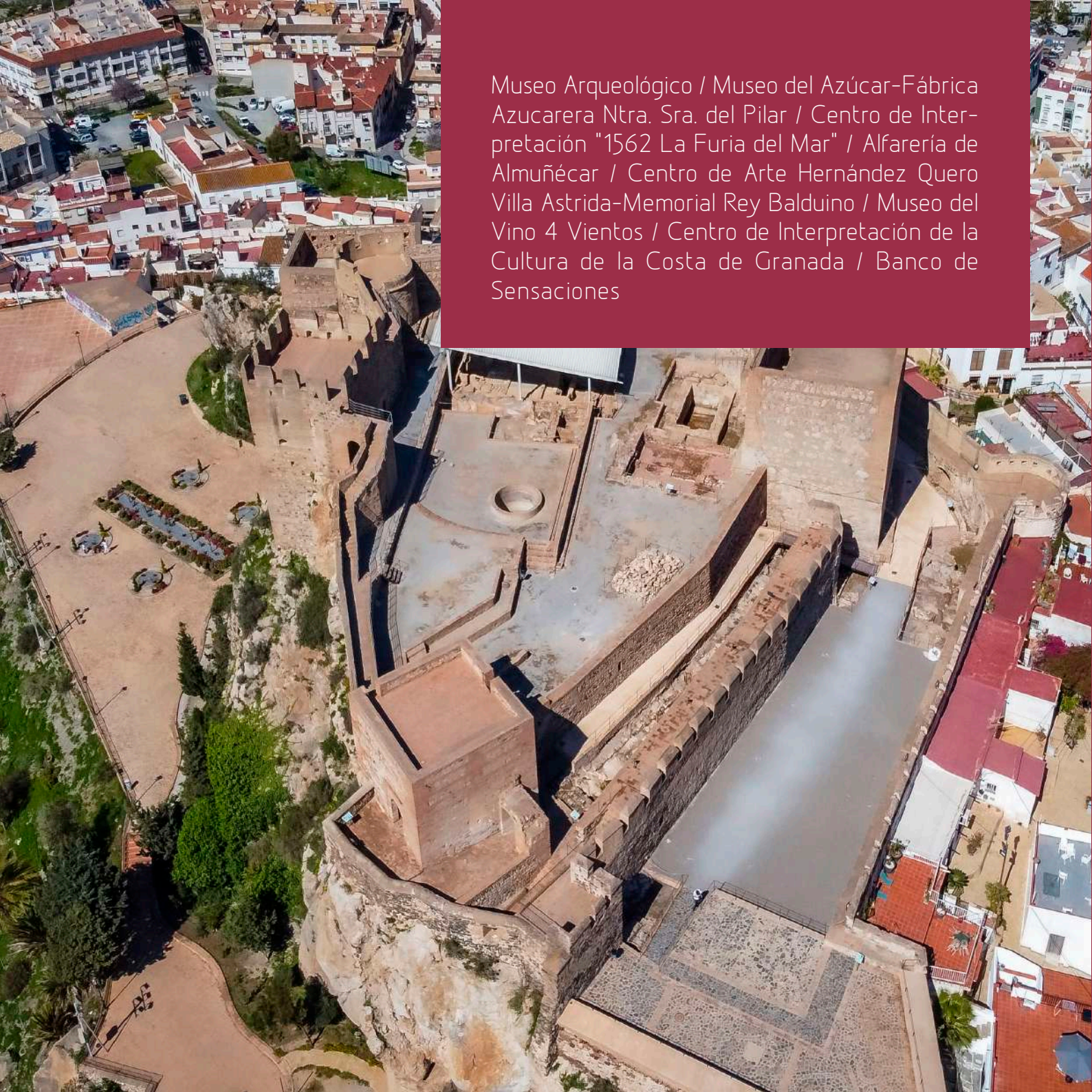

Museo Arqueológico / Museo del Azúcar-Fábrica Azucarera Ntra. Sra. del Pilar / Centro de Interpretación "1562 La Furia del Mar" / Alfarería de Almuñécar / Centro de Arte Hernández Quero Villa Astrida-Memorial Rey Balduino / Museo del Vino 4 Vientos / Centro de Interpretación de la Cultura de la Costa de Granada / Banco de Sensaciones

Y para quienes disfrutan "entrando" en la historia y poniendo contexto a lo que ven, el destino suma espacios que completan la experiencia: el Museo Arqueológico y el Centro de Alfarería (Almuñécar), el Museo del Azúcar-Fábrica Azucarera Ntra. Sra. Del Pilar, el Museo Preindustrial del Azúcar, el Centro de Arte Hernández Quero y Villa Astrida-Memorial Rey Balduino (Motril), el Museo del Vino 4 Vientos (Murtas), el Museo del Aceite (Vélez de Benaudalla) el Museo de la Compañía (Molvizar), el Centro de Interpretación de la Cultura de la Costa de Granada (Castell de Ferro), o el Banco de Sensaciones (Gualchos).

Jardines históricos: patrimonio vivo. Aquí, además, la historia florece. La botánica y el agua dibujan un itinerario lleno de calma y belleza: el Parque El Majuelo de Almuñécar al pie de la muralla Zirí, el Jardín Nazarí, denominado el "Generalife Chico, el Jardín Romántico de la Casa de los Bates y los jardines y mirador que rodean el Santuario de la Virgen de la Cabeza en Motril, con un paseo que se completa de forma ideal en el Parque de los Pueblos de América con el Jardín de Cactus y Suculentas "Teresa". Y como puerta de entrada perfecta a esta ruta, el Palacete de La Najarra en Almuñécar, un lugar emblemático para empezar a descubrir el destino con el mejor ánimo: sin prisa y con los sentidos despiertos.

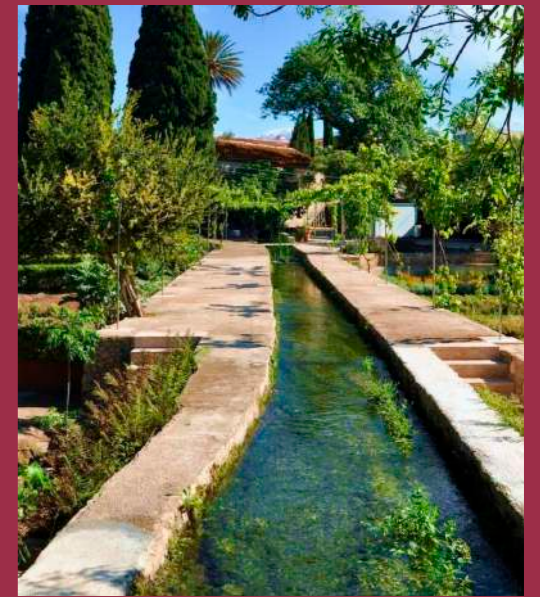



Experiencia Gastronómica



En la Costa Tropical, comer es mucho más que sentarse a la mesa: es saborear el territorio. Aquí conviven el mar y la tierra en pocos kilómetros, y esa mezcla se nota en cada plato. Los valles aportan verduras frescas y de temporada, recién llegadas de la huerta, el litoral suma pescados y mariscos con ese punto de auténtico Mediterráneo, y, como sello diferencial, aparecen los frutos tropicales -chirimoya, aguacate, mango y otras delicias- que solo un clima como este puede regalar.



La gastronomía local también tiene historia. Una tradición milenaria vinculada a la caña de azúcar forma parte del ADN de la comarca y sigue viva en sabores y costumbres, con la producción de ron como emblema y recuerdo de un pasado que ha marcado la identidad del destino. Y si hablamos de productos "estrella", hay uno que no falla: la quisquilla de Motril, una joya que resume la excelencia del mar y convierte cualquier bocado en experiencia. A su lado, hay sabores con personalidad propia que forman parte de la cultura marinera, como el pulpo seco, intenso y auténtico, perfecto para quienes buscan probar lo más local.

Ensaladas tropicales / Espetos / Frutas tropicales / Roscas rellenas / Berenjenas con miel / Zarzuelas de marisco / Tomate cherry / Quisquilla de Motril / Cazuela mohina / Torta real / Pestiños / Ron / Mermeladas tropicales / Cerveza artesanal Mouse de mango / Helado de chirimoya / Chiringuitos / Pulpo Seco Pescados Frescos / Sorbetes Tropicales / Tomate Cherry





Todo esto se disfruta como mejor se vive aquí: sin prisas, con ambiente y con el Mediterráneo cerca. Desde bares y restaurantes donde la cocina de proximidad se presenta con cariño, hasta los grandes protagonistas del litoral: los chiringuitos. Ese lugar donde el plan se alarga, el sol acompaña y el sabor se vuelve memoria: espetos al sol, pescado a la brasa, frituras, ensaladas frescas y la conversación que siempre sabe mejor frente al mar.

Y para cerrar el recorrido, llega el toque dulce con raíces de tradición: la repostería de herencia morisca, con delicias como la cazuela mohína o los pestiños, y postres emblemáticos como la Torta Real, elaborada con azúcar y merengue, que pone el broche perfecto a un destino que se disfruta con los cinco sentidos. En la Costa Tropical, la experiencia gastronómica es un viaje de sabor... y siempre apetece repetir.





Fincas visitables / Bodegas visitables / Catas / Degustación de frutos tropicales
Ron Chirimoya / Aguacate / Mango / Museo del Aceite / Visitas a la Lonja Pesquera
Café / Chocolate / Queso

Agroturismo en la Costa Tropical



En la Costa Tropical, el paisaje también se degusta. El agroturismo es una invitación a entrar en el territorio por la puerta grande: la de sus fincas, su tradición productiva y ese clima subtropical que hace posible lo extraordinario.

La propuesta es tan variada como sugerente. Imagina visitar una finca de frutos tropicales y probar aguacates, chirimoyas, mangos o guayabas casi recién recogidos, junto al árbol, entendiendo por qué este rincón de Granada es tan singular. Y si te apetece algo realmente diferente, también puedes descubrir cultivos de café, una experiencia sorprendente que habla del carácter excepcional de la Costa Tropical.

A ello se suman planes para quienes disfrutan aprendiendo y saboreando: visitas y catas en bodegas, encuentros con productores locales y degustaciones donde cada producto cuenta una historia. Y, por supuesto, la memoria agrícola del territorio está marcada por la caña de azúcar, una tradición que forma parte de la identidad de la comarca y que hoy sigue presente en sabores y cultura, con el ron como uno de sus grandes emblemas.

El mar también se abre al visitante: acercarte a la Lonja de Motril permite descubrir el pulso diario de la pesca, la llegada del producto y ese momento tan auténtico en el que el Mediterráneo se convierte en gastronomía. En definitiva, el agroturismo en la Costa Tropical es una forma distinta de viajar: más sensorial, más consciente y más memorable.



Playas Certificadas / Parque Acuático "Aquatropic" / Aquarium Fauna Mediterránea / Parque Ornitológico "Loro Sexi" / Charca de Suárez / Paseos Marítimos / Parques / Actividades y Talleres / Planes 365 / Pasarela de Jolúcar



En familia

La Costa Tropical es un destino que juega a favor de las familias: clima amable, distancias cortas y una combinación perfecta entre mar, ocio y naturaleza para que cada día tenga su plan. Aquí es fácil acertar porque hay propuestas para todas las edades y, además, muchos municipios mantienen una programación continua de actividades, especialmente en vacaciones, con talleres, juegos, eventos y animación pensados para disfrutar juntos.

En Almuñécar, el "triángulo" familiar es un acierto seguro: el Aquarium de Fauna Mediterránea, ideal para descubrir el mundo marino muy cerca de la playa, el Parque Acuático Aquatropic, con atracciones y una experiencia refrescante diferente, y el Parque Ornitológico Loro Sexi, una visita imprescindible para sorprenderse con aves y un entorno muy singular. Y para recorrer la ciudad de una forma divertida y cómoda, también puedes disfrutar de paseos en tuk tuk por Almuñécar.

Y la comarca suma más ideas para completar la escapada: en Salobreña, la experiencia "Marco Topo" propone un recorrido interactivo para descubrir el municipio en clave de juego, en Motril, la Charca de Suárez ofrece naturaleza y observación de aves, junto a actividades veraniegas pensadas para los más pequeños; en Torrenueva Costa, la playa incorpora servicios y zonas recreativas infantiles, y en enclaves como Castell de Ferro, el ambiente familiar y el contacto con el mar invitan a disfrutar sin prisas.





Costa Tropical



actividades y eventos todo el año

En la Costa Tropical, la agenda nunca se apaga. Los 20 municipios de la comarca mantienen un calendario cultural y festivo que se vive en la calle durante los 12 meses del año: fiestas populares con sabor local, mercadillos, propuestas familiares y una programación constante que hace que siempre haya un buen motivo para volver. Y cuando llegan las grandes celebraciones, el destino se transforma: la Semana Santa llena de emoción plazas y cascos históricos, y el litoral brilla con tradiciones únicas como las procesiones marítimas y terrestres, tan vinculadas al alma marinera del Mediterráneo.

Entre esas estampas imprescindibles destacan la Virgen del Carmen en enclaves con tradición pesquera, con sus procesiones marítimo-terrestre, y celebraciones tan singulares como la procesión marítimo-terrestre de la Virgen de la Antigua en Almuñécar, que convierte el 15 de agosto en una experiencia espectacular junto al mar.

El verano suma un plus de energía cultural y noches inolvidables. Almuñécar acoge el emblemático Festival "Jazz en la Costa" en el Parque El Majuelo, un escenario mágico para disfrutar de música en directo bajo el cielo mediterráneo, y también el Festival de Teatro Grecolatino, que cada año convierte las noches estivales en una cita con los clásicos en un entorno privilegiado. Salobreña, por su parte, se convierte en punto de encuentro para los





"La libertad es el arte de vivir"

E. Morente

Tabernas
Pubs
Chiringuitos
Bares
Restaurantes con música
en vivo
Tablaos flamencos
Discotecas
Zonas de ambiente

amantes de la cultura con propuestas de gran personalidad como el Festival Tendencias, con una programación ecléctica que confirma que aquí la cultura también se vive con mar de fondo. Y también ofrece citas especiales como La Hora Dorada de Salobreña, en su Castillo, con visitas guiadas exclusivas al atardecer que combinan cultura, patrimonio, gastronomía local y degustación de vinos de Granada. Y cuando cae la noche, Tropicalia Summer Music (Tropicalia Fest) llena de luz y sonido las noches de verano, convirtiendo Salobreña en un gran escenario al aire libre.

Motril suma uno de los eventos más impactantes del litoral: el Festival Aéreo Internacional, con exhibiciones sobre la costa que dejan imágenes difíciles de olvidar, mientras que La Herradura aporta prestigio y tradición con el Certamen Internacional de Guitarra Clásica "Andrés Segovia", una cita de referencia que atrae talento y público especializado.

El deporte también tiene un papel protagonista en el calendario, con pruebas que combinan competición y paisaje: la Media Maratón Ciudad de Motril, el Triatlón Cross Nazarí de Almuñécar, o la Travesía a nado de La Herradura, con recorridos para adultos e infantiles en un entorno privilegiado.

En definitiva, la Costa Tropical es un destino que se disfruta todo el año... y que se entiende de verdad cuando lo vives en sus plazas, en su costa y en su calendario: tradición, cultura, música y deporte con alma mediterránea.



Calidad y variedad de Alojamientos
Hospitalidad profesional
Hoteles para todos los estilos
Escapadas con encanto
Apartamentos y villas
Rural y naturaleza
Campings equipados
Destino MICE 365 días
Salas y equipamientos modernos
Eventos corporativos a medida
Incentivos y reuniones
Sedes para congresos y jornadas

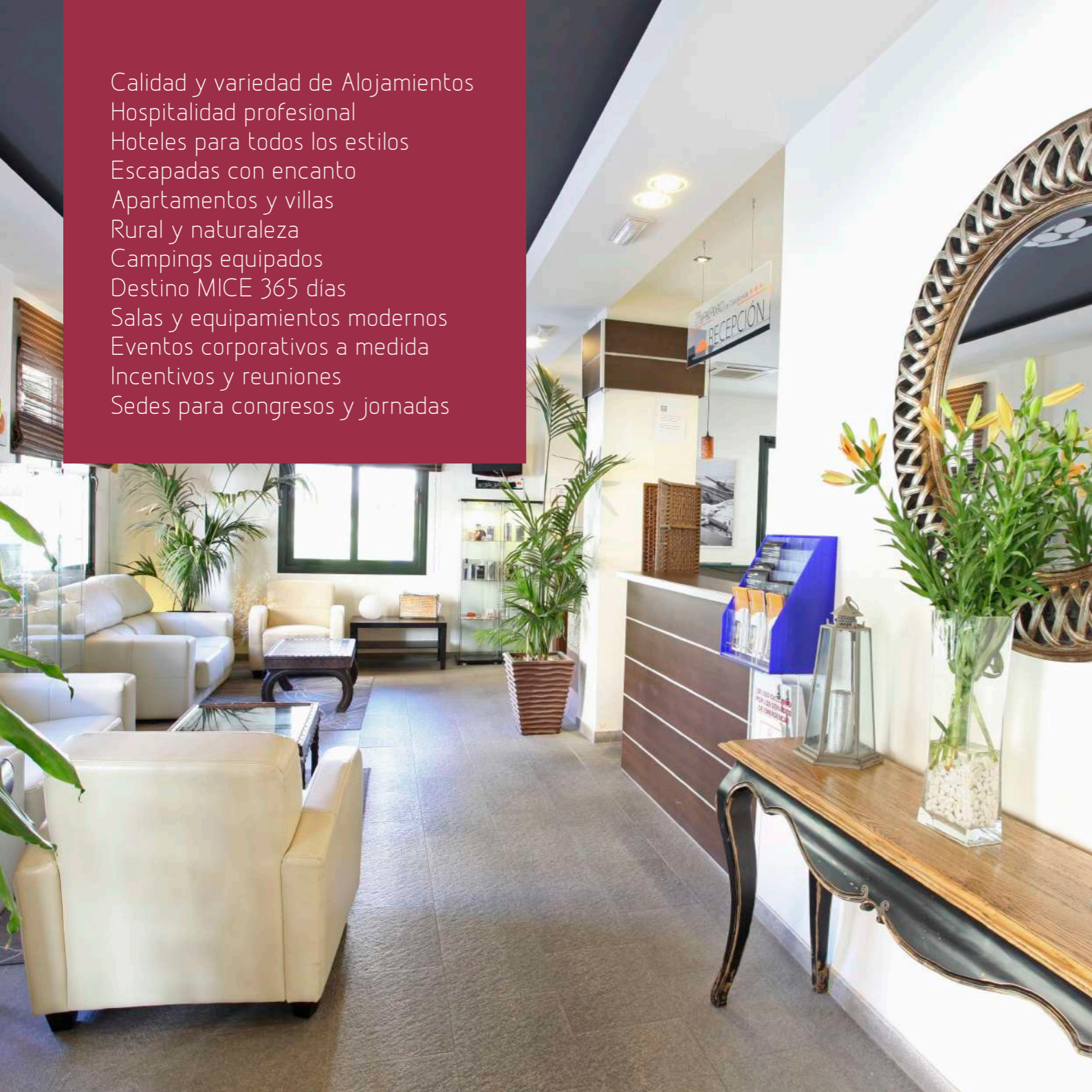

Dónde Alojarse Eventos MICE

En la Costa Tropical, el descanso también forma parte del viaje. La comarca dispone de una oferta alojativa amplia, diversa y de calidad, con un elevado nivel de profesionalización y un servicio orientado a que la estancia sea cómoda, fluida y memorable. Encontrarás hoteles de diferentes categorías, propuestas familiares, hoteles con encanto y opciones más "premium" -incluyendo alojamientos con spa y bienestar-, además de hostales boutique y apartamentos turísticos para quienes buscan mayor independencia. Si te apetece una experiencia más vinculada al paisaje, el interior suma casas y alojamientos rurales con sabor local, y para planes en clave naturaleza, también hay campings muy bien equipados junto al mar o en entornos privilegiados.

en otra liga: es un territorio con clara vocación MICE (reuniones, incentivos, congresos y eventos), gracias a su clima -atractivo los 365 días del año-, la conectividad del destino, la capacidad hotelera y una red de espacios preparada para acoger formatos muy distintos, desde jornadas técnicas y presentaciones de producto hasta congresos, encuentros asociativos o eventos corporativos. Como sedes especialmente idóneas destacan el Centro de Convenciones CDT de Motril, el Centro de Convenciones de Salobreña, la Casa de la Cultura de Almuñécar, el Auditorio de Salobreña, el Centro Cívico de La Herradura y el Teatro Calderón de Motril, además de las múltiples salas, auditorios y modernas instalaciones con las que cuentan numerosos establecimientos hoteleros de la comarca, capaces de adaptarse a necesidades técnicas, aforos y montajes diferentes.

Y si tu viaje es profesional, la Costa Tropical juega



Destino de Cruceros



La Costa Tropical es una escala cómoda, atractiva y con enorme capacidad de sorpresa. Y gran parte de ese potencial se articula desde un nodo clave: el Puerto de Motril-Granada, situado muy cerca del centro urbano y con una ubicación estratégica que lo convierte en puerta de entrada perfecta para descubrir, en poco tiempo, grandes iconos y experiencias del territorio: la Alhambra y el Generalife, Sierra Nevada, además de playas, campos de golf y la cercanía de la Alpujarra.

A esa ventaja se suma una conectividad muy eficiente: acceso directo a la Autovía del Mediterráneo y conexión rápida hacia el interior, lo que facilita excursiones y desplazamientos ágiles para cruceristas y operadores.

En los últimos años, el Puerto de Motril ha mostrado una proyección claramente creciente en el segmento cruceros, con una evolución muy positiva en escalas y pasajeros y una operativa cada vez más consolidada. Esa tendencia lo está posicionando como un puerto con gran recorrido y visibilidad en el Mediterráneo, capaz de atraer nuevas programaciones y de reforzar la presencia internacional de la Costa Tropical.

Este impulso no solo fortalece la imagen turística de la comarca: actúa como motor de dinamización económica, activando consumo en comercio, hostelería, visitas culturales y servicios turísticos, y contribuyendo a posicionar el destino como una opción competitiva y de calidad.





MANCOMUNIDAD
DE MUNICIPIOS
COSTA TROPICAL
GRANADA

Mucho por descubrir



Albondón
www.albondon.es
Tfn: 958 826 006



Albuñol
www.albunol.es
Tfn: 958 826 060



Almuñécar
www.almunecar.es
Tfn: 958 838 600



Gualchos-Castell de Ferro
www.gualchos.es
Tfn: 958 656 237



Ítrabo
www.itrabo.es
Tfn: 958 621 006



Jete
www.jete.es
Tfn: 958 645 101



Lentegí
www.lentegi.es
Tfn: 958 645 236



Los Guájares
www.losguajares.es
Tfn: 958 629 053



Lújar
www.lujar.es
Tfn: 958 836 031



Molvízar
www.molvizar.es
Tfn: 958 626 036



Motril
www.motril.es
Tfn: 958 838 300



Murtas
www.murtas.es
Tfn: 958 855 002



Otívar
www.otivar.es
Tfn: 958 645 001



Polopos-La Mamola
www.polopos.es
Tfn: 958 613 121



Rubite
www.rubite.es
Tfn: 958 830 801



Salobreña
www.ayto-salobreña.es
Tfn: 958 610 011



Sorvilán
www.sorvilan.es
Tfn: 958 830 593



Torrenueva Costa
www.torrenuevacosta.org
Tfn: 958 655 500



Turón
www.turon.es
Tfn: 958 855 818



Vélez de Benaudalla
www.velezdebenaudalla.es
Tfn: 958 658 011

OFICINAS DE TURISMO



Almuñécar / La Herradura
Palacete de La Najarra, Avda. Europa s/n
18690 Almuñécar
Tfn: 958 631 125
www.visitalmunecar.es



Motril
Plaza de las Comunidades autónomas
18600 Motril
Tfn: 958 825 481
www.motrilturismo.com



Salobreña
Plaza de Goya 18680 Salobreña
Tfn: 958 610 314
www.turismosalobreña.com



Vélez de Benaudalla
Jardín Nazarí. C/Blas Infante s/n
18670 Vélez Benaudalla
Tfn: 607 527 556
www.velezdebenaudalla.es

MANCOMUNIDAD
DE MUNICIPIOS



COSTA TROPICAL
GRANADA



Mancomunidad de Municipios de la Costa Tropical de Granada [f MancomunidadCostaTropical](#) [@MCostaTropical](#)
Plaza Fco. Javier de Burgos. Casa Garach, 1ª planta 18600 Motril (Granada) T +34 958 60 74 28 turismo@costatropical.es - www.costatropical.es